



**CLUB ALPINO ITALIANO**  
**Sezione di Reggio Emilia**

Viale dei Mille, 32  
 Tel. 0522 436685 –Fax 0522 430266  
 segreteria@caireggioemilia.it

**CICLOESCURSIONISMO 2013**  
**DESCRIZIONE DELLE ESCURSIONI**

Claudio Torreggiani 370 3063829  
 claudiotorreggiani@tiscali.it



**Collina Reggiana: Valle del torrente Crostolo e Monte del Gesso**

**Domenica 17 Novembre**

Capo gita: Claudio Torreggiani

| Dislivello | Lunghezza   | Durata  | Difficoltà                | Ciclabilità       |
|------------|---|---------|---------------------------|-------------------|
| 750 m      | 45 Km ca  | 4-5 ore | MC/MC Brevi tratti ripidi | Sal. 98% Disc.99% |
| Percorso   | Ciclabile del Crostolo, Vezzano, M. del Gesso, M. Grafagnana, Signano, Sordiglio, Paulo, Pollecchia, La Vecchia, Vezzano, sentiero del Crostolo, Reggio.                    |         |                           |                   |
| Interesse  | Ambientale e naturalistico: Monte del Gesso, calanchi, alveo Crostolo e Campola.<br>Storico Artistico: antichi borghi rurali e loro strade di collegamento, Pieve di Paulo. |         |                           |                   |

Pur partendo direttamente dalla città il percorso riserva molte sorprese. Dopo il classico percorso del Crostolo fino a Vezzano e successiva salita al Monte del Gesso, ne attraverseremo gli aspri calanchi (alcuni tratti a piedi) per continuare su antiche strade e campestri che collegano borghi rurali, in alcuni casi ben ristrutturati. Sosta d'obbligo alla bella Pieve di Paulo. Discesa a La Vecchia passando da Pollecchia. Sosta ristoratrice al parco Pineta di Vezzano e chiusura in bellezza sui sentieri del Crostolo fino al Parco di Monte Cisa.

|              |   |                 |
|--------------|---|-----------------|
| Ritrovo      | Parco di via Monte Cisa;  | Ore 8.30        |
| Quota        | Soci CAI: 2.00€   | Non soci: 7.00€ |
| Attrezzatura | Mountain bike con kit di riparazione e borraccia, abbigliamento adeguato alla stagione. Casco obbligatorio. |                 |

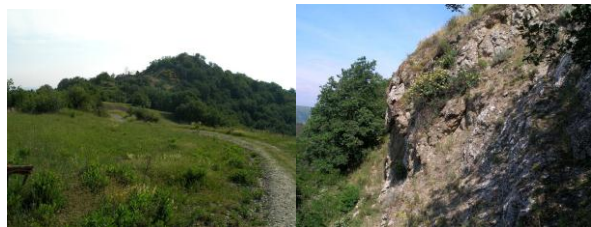
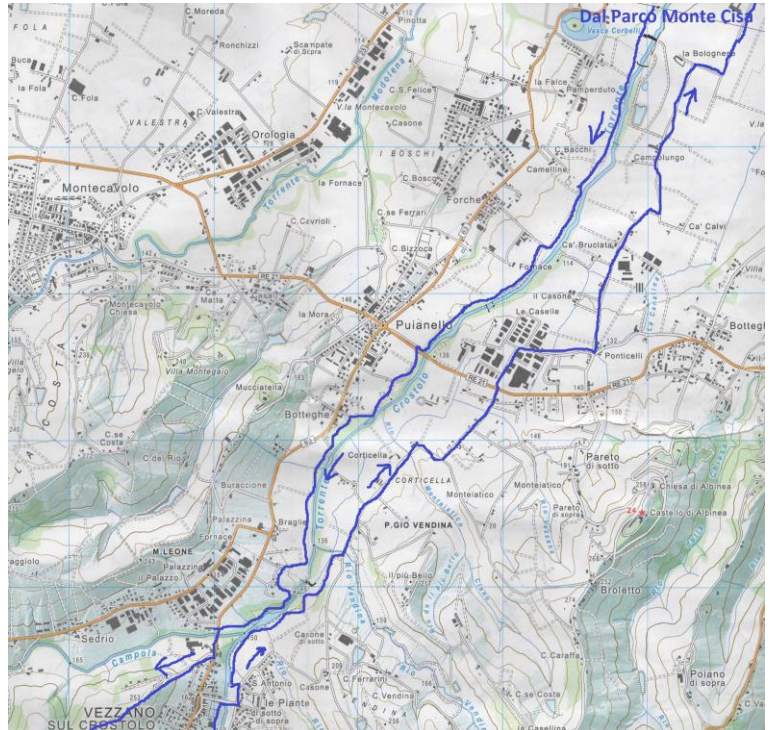

Monte del Gesso

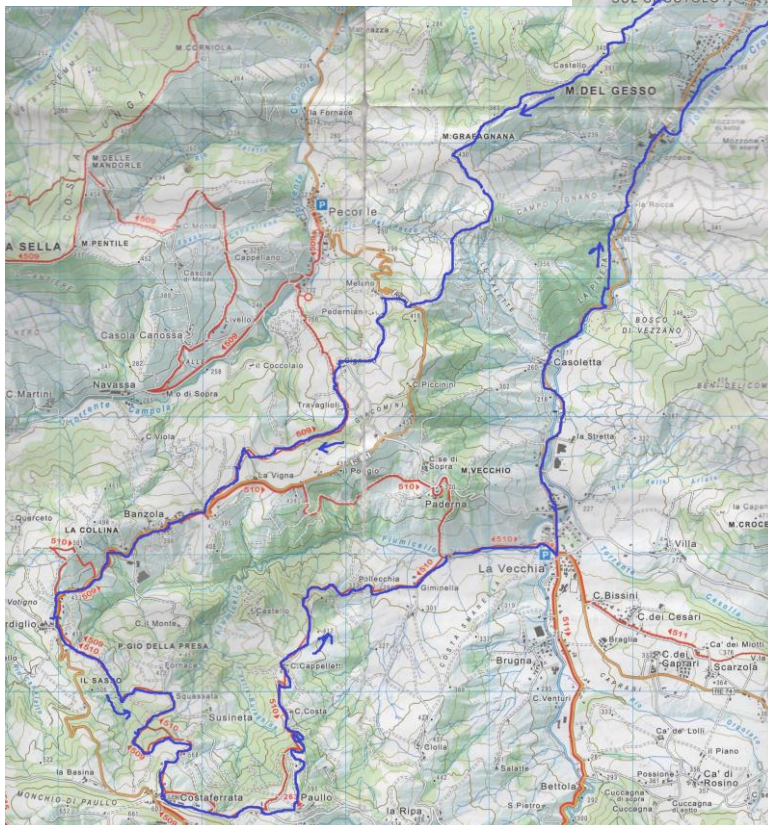

La Pieve di San Bartolomeo a Paulo, una delle più antiche della collina reggiana, è un prezioso esempio di architettura romanica, risalente al IX secolo. È stata menzionata per la prima volta il 14 Ottobre 980 nel diploma emanato dall'imperatore Ottone II, in cui venivano elencati i beni della chiesa di Reggio Emilia. La pieve ricompare nei successivi documenti ufficiali quali i diplomi imperiali di Federico I, di Enrico VI, di Federico II e negli atti dei pontefici Lucio II ed Eugenio III. Nel 1302 il nome della chiesa figura anche nell'elenco delle decime con numerose cappelle figliali, per poi riapparire con il titolo di "plebana di San Bartolomeo di Lezolo" nel 1575, nello stesso anno in cui viene stabilito di costruire il pavimento in mattone e di risistemare la travatura del tetto.